

ΠΕΡΙΦΕΡΕΙΑΚΗ ΕΝΟΤΗΤΑ ΧΑΛΚΙΔΙΚΗΣ
ΔΗΜΟΣ ΑΡΙΣΤΟΤΕΛΗ Δ.Ε.ΣΤΑΓΙΡΩΝ ΑΚΑΝΘΟΥ Δ.Δ.ΙΕΡΙΣΣΟΥ

ΥΠΟΜΗΜΑ

<ul style="list-style-type: none"> ▲ Τελεωμετρο ▲ Τελεωμετρο GPS ● Κωδικός πλάκας/σημείο ○ Χωρομετρική περιοχή ⊕ Οριοστάρι ⊕ Ορίστης 	<ul style="list-style-type: none"> — Ακτίνα οδοστρώματος — Δρόμος — Αγροτικός δρόμος — Μονοπάτι — Ακτίνα οδοστρώματος (ακτίνα) — Γέφυρα - πύλη δρόμου — Στόμα σήραγγας — Εργασιακή τάφρος — Πάσσαλ — Χαλκωτός — Τραχύτο οδοστρώμα — Ακτίνα λωρίδας - θαλάσσης — Ελας — Τραχύτο γράσι — Φυλάκιο γράσι — Ανώγειο — Οριο δρόμου — Οριο γκαζι — Οριο παραρτήματος — Οριο κτηρίου — Άλλος οδικός όριος
--	--

Ελληνικό Γεωδαιτικό Σύστημα Αναφοράς 1987 (Ε.Γ.Σ.Α. '87)
Ελλανομετρικό αναφοράς: UTM (m = 6 376 137 m, 11 = 266 25722210)
Πρόβολη: Εγκάρσια Μερικαμένη
Πλευρικός Μετασχηματισμός: 4 = 24 007 007 (m, K = 0 9999000)
Τετραγωνικό Κοινωνικό Μετασχηματισμό: +500 000 00 μ
Γεωγραφικός Πλάτος Αναφοράς: 00 00' 00"

Β. Γ. Παράρξ Γεωγραφικός
Β. Μ. Παράρξ Μεταρτηικός
Β. Τ. Παράρξ Τετραγωνομετρικός
Σύγκλιση Μετασχηματισμών (g)
Μαγνητική Απόκλιση (Α):
αυτομόνη κατά ανά ετος

ΙΕΡΙΣΣΟΣ
ΟΙ ΕΠΙΒΛΕΠΟΝΤΕΣ

ΒΕΘΡΡΗΘΗΚΕ
ΙΕΡΙΣΣΟΣ
Ο ΠΡΟΪΣΤΑΜΕΝΟΣ ΔΙΕΥΘΥΝΟΥΣΑΣ ΥΠΗΡΕΣΙΑΣ

ΚΤΗΜΑΤΟΓΡΑΦΗΣΗ, ΠΟΛΕΟΔΟΜΗΣΗ, ΠΡΑΞΗ ΕΦΑΡΜΟΓΗΣ ΣΤΗΝ Π.Ε. 1γ (ΠΕΡΙΟΧΗ ΕΠΕΚΤΑΣΗΣ) ΟΙΚΙΣΜΟΥ ΙΕΡΙΣΣΟΥ, ΤΗΣ Δ.Ε. ΣΤΑΓΙΡΩΝ ΑΚΑΝΘΟΥ, ΤΟΥ ΔΗΜΟΥ ΑΡΙΣΤΟΤΕΛΗ ΣΥΜΦΩΝΑ ΜΕ ΤΟ ΕΓΚΕΚΡΙΜΕΝΟ Γ.Π.Σ. (ΦΕΚ ΑΑΠ 332/2010)

ΔΙΑΝΟΜΗ ΠΙΝΑΚΙΔΩΝ

Ο ΝΟΜΙΜΟΣ ΕΚΠΡΟΣΩΠΟΣ ΤΗΣ ΟΙΚΟΝΟΜΙΚΗΣ ΕΝΩΣΗΣ

ΜΑΜΟΥΝΗΣ ΔΗΜΗΤΡΙΟΣ
ΑΓΡΟΝΟΜΟΣ ΤΟΠΟΓΡΑΦΟΣ ΜΗΧΑΝΙΚΟΣ
ΠΡΟΕΔΡΟΣ ΚΑΙ ΔΙΕΥΘΥΝΩΝ ΣΥΜΒΟΥΛΟΣ
ΓΙΑ Α.Ε. ΜΕΛΕΤΩΝ

ΤΟΠΟΓΡΑΦΙΚΟ ΔΙΑΓΡΑΜΜΑ

ΤΟΠ

ΑΝΑΔΟΧΟΙ ΜΕΛΕΤΗΣ: ΓΕΙΑ Α.Ε. ΜΕΛΕΤΩΝ
ΓΕΩΔΑΛΛΥΣΗ Α.Ε.
ΤΖΗΡΗΝΗΣ ΑΓΙΟΣΤΟΛΟΣ

ΚΛΙΜΑΚΑ 1 : 1000

ΠΕΡΙΟΧΗ ΜΕΛΕΤΗΣ: ΔΗΜΟΣ ΑΡΙΣΤΟΤΕΛΗ
Δ.Ε.ΣΤΑΓΙΡΩΝ ΑΚΑΝΘΟΥ Δ.Δ. ΙΕΡΙΣΣΟΥ
Π.Ε. ΧΑΛΚΙΔΙΚΗΣ

ΗΜΕΡΟΜΗΝΙΑ ΦΕΒΡΟΥΑΡΙΟΣ 2025

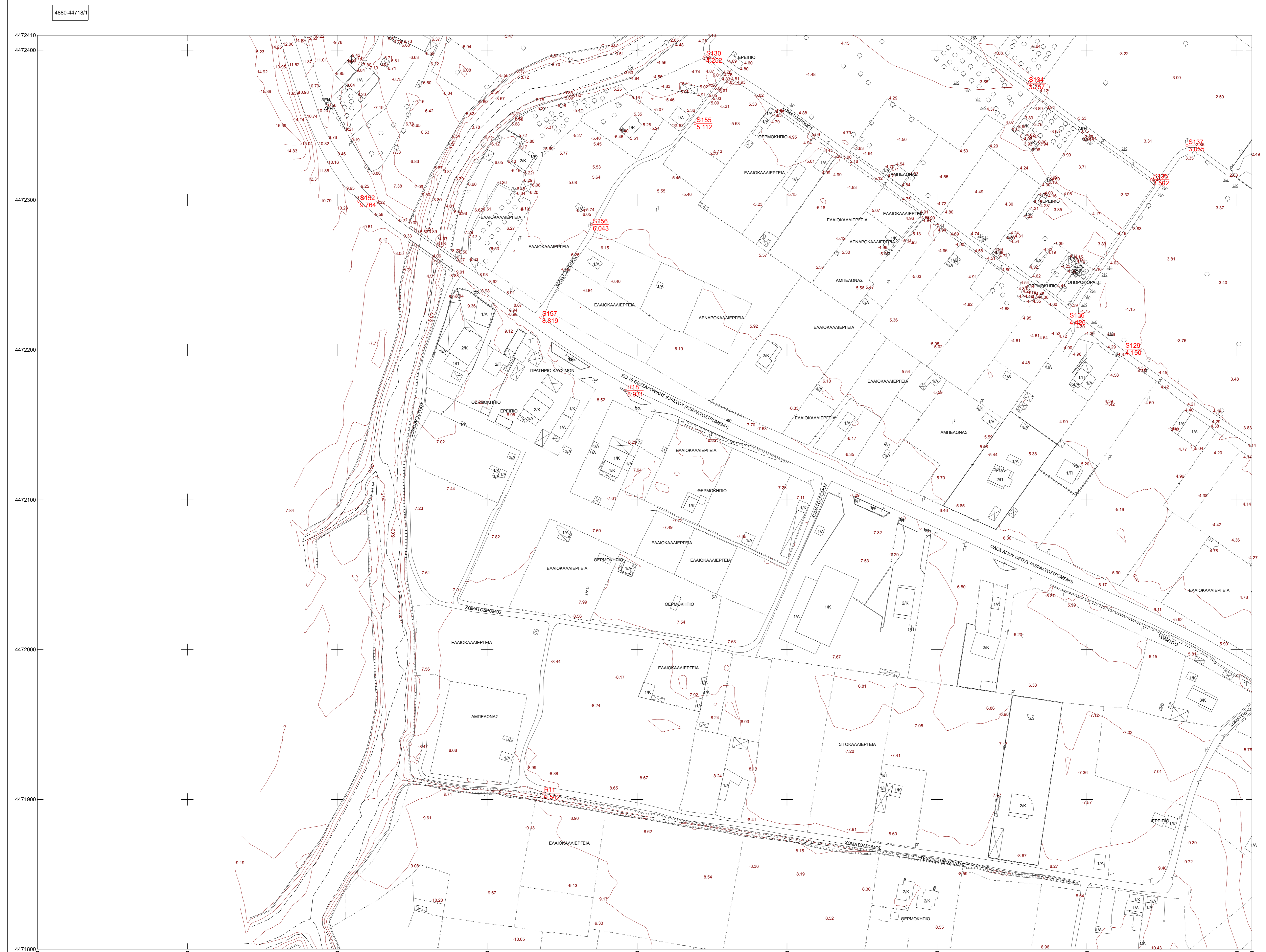

Π.Ε. ΧΑΛΚΙΔΙΚΗΣ (49)

ΔΗΜΟΣ ΑΡΙΣΤΟΤΕΛΗ Δ.Δ.ΙΕΡΙΣΣΟΥ (020)

ΚΩΔΙΚΟΣ ΣΧΕΔΙΟΥ: 274 29 02 01

ΔΙΑΓΡΑΜΜΑ ΣΥΝΔΕΣΗΣ ΦΥΛΛΩΝ

4872-44724/1	4880-44724/1	4888-44724/1
4872-44718/1	4880-44718/1	4888-44718/1
4872-44712/1	4880-44712/1	4888-44712/1

Μίκρο γραμμική παραμόρφωση (%) στο Κέντρο Φύλλου: 0,999902

0 5 10 20 30 40 50 100 m