

ΠΕΡΙΦΕΡΕΙΑΚΗ ΕΝΟΤΗΤΑ ΧΑΛΚΙΔΙΚΗΣ
ΔΗΜΟΣ ΑΡΙΣΤΟΤΕΛΗ Δ.Ε.ΣΤΑΓΙΡΩΝ ΑΚΑΝΘΟΥ Δ.Δ.ΙΕΡΙΣΣΟΥ

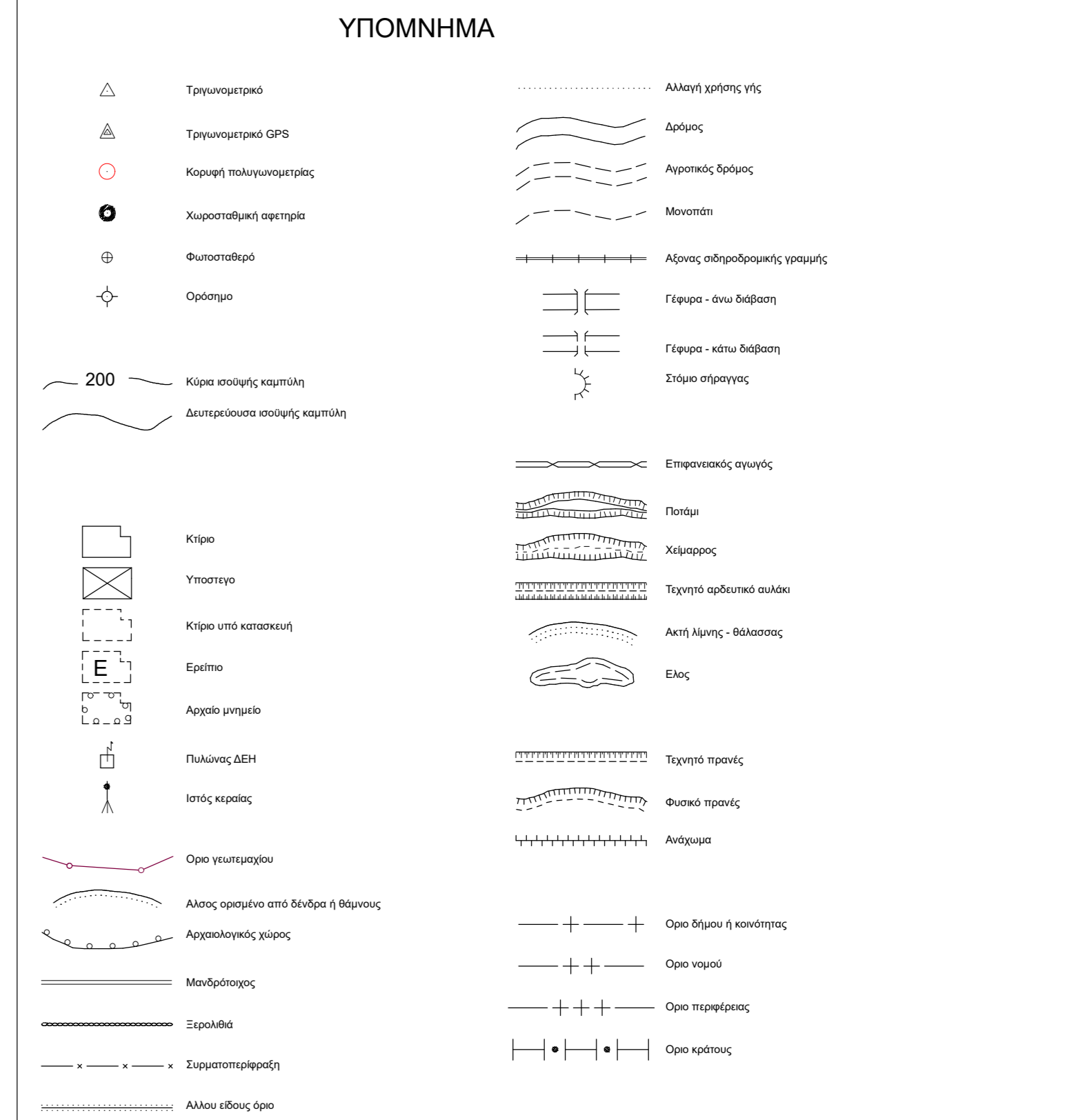
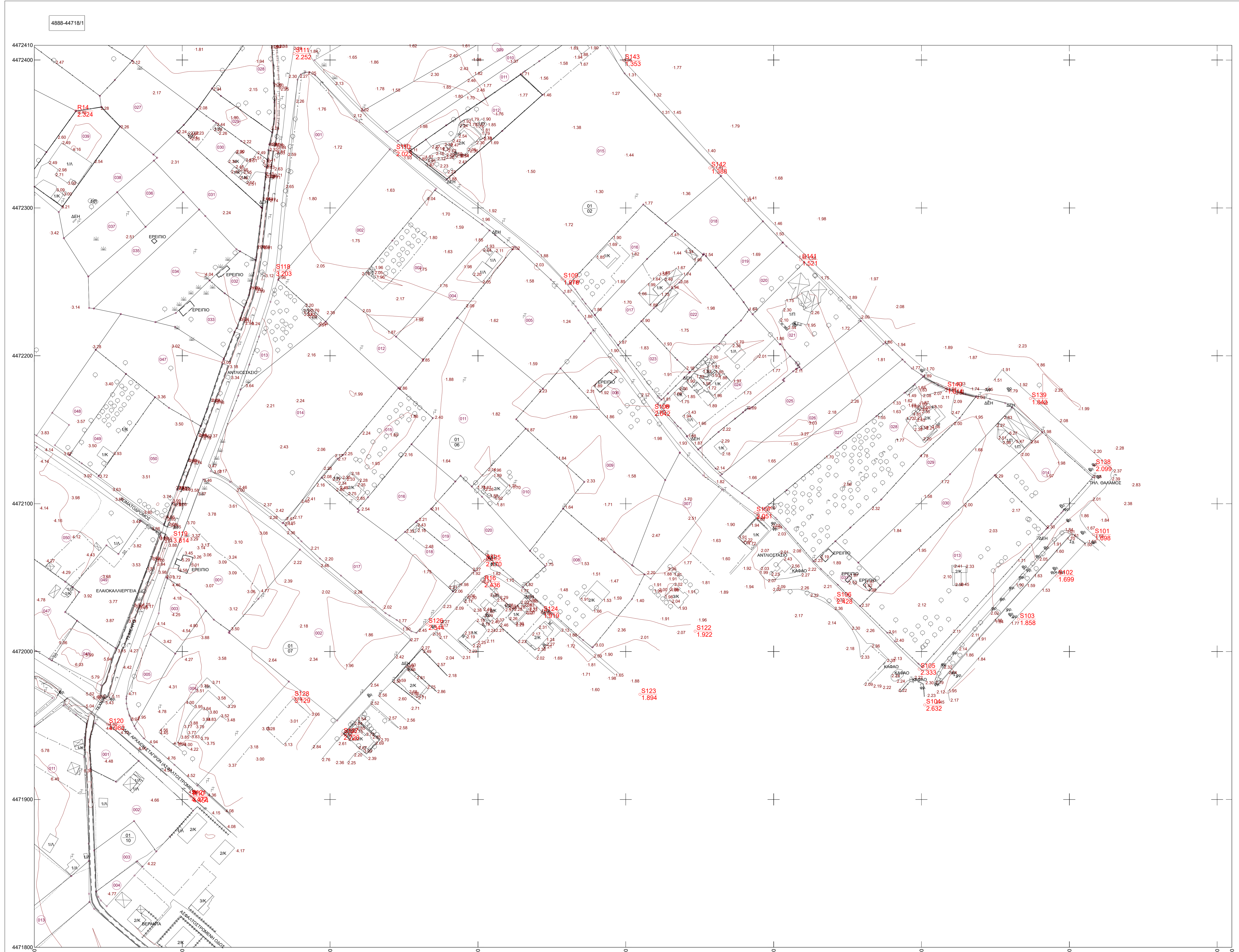

Ελληνικό Γεωμετρικό Σύστημα Αναφοράς 1987 (Ε.Γ.Σ.Α. 87)
Ελλειμματικός αναφοράς : GRD 80 (α = 6 378 137 m, b = 298 257 222 m)
Πρόβολοι : Εγκάρσιος Μεταστροφή
Κλίμακας Μεταβολών : λ = 24 00' 00" μ. κ. = 0.99960
Περίμετρος Κύκλου Μεταβολών : -500 000 00 μ
Γεωγραφικό Πλάτος Αναφοράς : 00' 00' 00"

Β. Γ. Βαρφάρας Γεωγράφος
Β. Μ. Βαρφάρας Μηχανικός
Β. Τ. Βαρφάρας Περιφερειακός
Σύγκλητος Μεταβολών (Α) :
Μεταβολή Απλάστη (Α) :
από κεντρική στο
ανά ετος

ΘΕΩΡΗΘΗΚΕ
ΙΕΡΙΣΣΟΣ
ΟΙ ΕΠΙΒΛΕΠΟΝΤΕΣ
ΙΕΡΙΣΣΟΣ
Ο ΠΡΟΪΣΤΑΜΕΝΟΣ ΔΙΕΥΘΥΝΟΥΣΑΣ ΥΠΗΡΕΣΙΑΣ

ΚΤΗΜΑΤΟΓΡΑΦΗΣΗ ΠΟΛΥΩΔΟΜΗΣ ΠΡΑΞΗΣ ΕΦΑΡΜΟΓΗΣ ΣΤΗΝ Π.Ε. 1γ (ΠΕΡΙΟΧΗ ΕΠΕΚΤΑΣΗΣ)
ΟΙΚΙΣΜΟΥ ΙΕΡΙΣΣΟΥ, ΤΗΣ Δ.Ε. ΣΤΑΓΙΡΩΝ ΑΚΑΝΘΟΥ, ΤΟΥ ΔΗΜΟΥ ΑΡΙΣΤΟΤΕΛΗ ΣΥΜΦΩΝΑ ΜΕ
ΤΟ ΕΓΚΕΚΡΙΜΕΝΟ Γ.Π.Σ. (ΦΕΚ ΑΑΠ 332/2010)

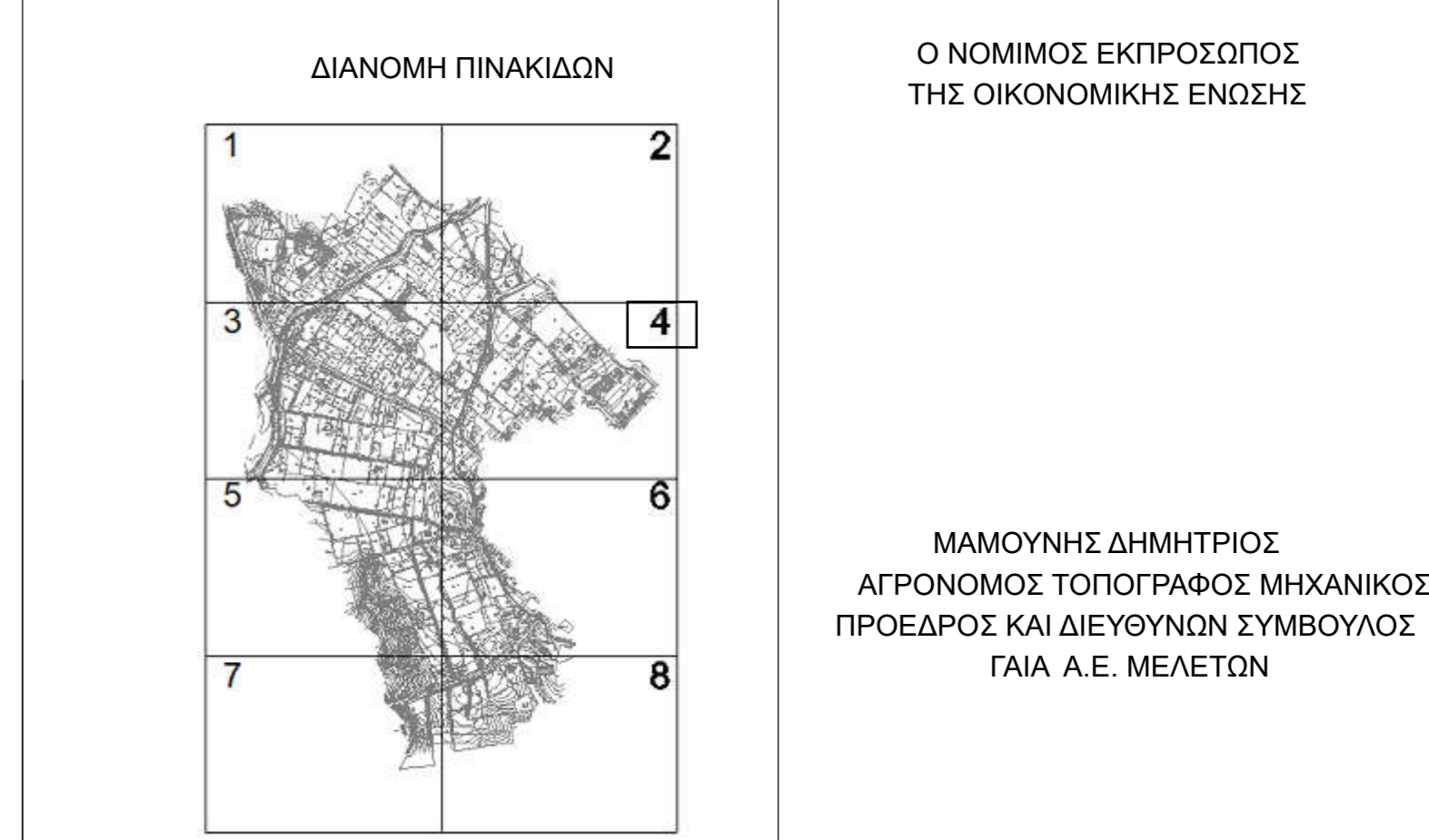

ΚΤΗΜΑΤΟΓΡΑΦΙΚΟ ΔΙΑΓΡΑΜΜΑ

| | | |
|-----------------------------|-------------------|---|
| ΚΤΗ | ΑΝΑΔΟΧΟΙ ΜΕΛΕΤΗΣ: | ΓΑΙΑ Α.Ε. ΜΕΛΕΤΩΝ ΓΕΩΔΑΝΑΛΥΣΗ Α.Ε. ΤΖΗΡΙΝΗΣ ΑΠΟΣΤΟΛΟΣ |
| | ΚΛΙΜΑΚΑ 1 : 1000 | ΠΕΡΙΟΧΗ ΜΕΛΕΤΗΣ: ΔΗΜΟΣ ΑΡΙΣΤΟΤΕΛΗ Δ.Ε. ΣΤΑΓΙΡΩΝ ΑΚΑΝΘΟΥ Δ.Δ. ΙΕΡΙΣΣΟΥ Π.Ε. ΧΑΛΚΙΔΙΚΗΣ |
| ΗΜΕΡΟΜΗΝΙΑ ΦΕΒΡΟΥΑΡΙΟΣ 2025 | | |

Π.Ε. ΧΑΛΚΙΔΙΚΗΣ (49)
ΔΗΜΟΣ ΑΡΙΣΤΟΤΕΛΗ Δ.Δ.ΙΕΡΙΣΣΟΥ (020)
ΚΩΔΙΚΟΣ ΣΧΕΔΙΟΥ: 274 30 03 01

ΔΙΑΓΡΑΜΜΑ ΣΥΝΔΕΣΗΣ ΦΥΛΛΩΝ

| | | |
|--------------|--------------|--------------|
| 4880-44724/1 | 4888-44724/1 | 4896-44724/1 |
| 4880-44718/1 | 4888-44718/1 | 4896-44718/1 |
| 4880-44712/1 | 4888-44712/1 | 4896-44712/1 |

Μέτρο γραμμικής παραμόρφωσης (K) στο Κέντρο Φύλλου : 0.999601