

ΠΕΡΙΦΕΡΕΙΑΚΗ ΕΝΟΤΗΤΑ ΧΑΛΚΙΔΙΚΗΣ  
ΔΗΜΟΣ ΑΡΙΣΤΟΤΕΛΗ Δ.Ε. ΣΤΑΓΙΡΩΝ ΑΚΑΝΘΟΥ Δ.Δ. ΙΕΡΙΣΣΟΥ

ΥΠΟΜΝΗΜΑ

- Τοπωνυμίες
- Τοπωνυμίες ΟΡΘ
- Κατοικήσιμες περιοχές
- Κυκλοφοριακό δίκτυο
- Φυλάκισμα
- Οδοί
- Κλίση επί της κορυφής
- Διαστάσεις κορυφής κορυφής
- Κτίρια
- Υπόγειοι
- Κτίρια υπό κατασκευή
- Εργασιές
- Αρμολογημένα
- Γιαβωτός δρόμος
- Ισός κορυφής
- Οριζοντιογραμμή
- Αόρατος οριοθέτηση επί διαβαθμού
- Αρμολογημένη γέφυρα
- Μετατόπιση
- Συμβολή
- Συμμετοχολογία
- Άλλος οδός κλπ
- Αόρατος οριοθέτ. πλ.
- Δρόμος
- Αρμολογημένος δρόμος
- Μονοπάτι
- Αόρατος οριοθέτ. οδών
- Γέφυρα - κτύπος δρόμου
- Γέφυρα - κτύπος δρόμου
- Σταθ. ορισμένη
- Επιφανειακός οριοθέτ.
- Ποταμός
- Χαράκι
- Ποταμός οριοθέτ. οδών
- Ποταμός
- Ελάς
- Ποταμός οριοθέτ. οδών
- Καλλιέργεια
- Ποταμός οριοθέτ. οδών
- Καλλιέργεια
- Ποταμός οριοθέτ. οδών
- Αρμολογημένη γέφυρα
- Οριζ. οριοθέτ. κτίσιων
- Οριζ. οριοθέτ.
- Οριζ. οριοθέτ.
- Οριζ. οριοθέτ.

Ελληνικό Γεωμετρικό Σύστημα Αναφοράς 1987 (Ε.Γ.Σ.Α. '87)  
 Ελλειμματικός αναφοράς : GR5 80 (α = 6 378 137 m, 11 + 298.25722210)  
 Πρόβολο : Έγκλιση Μεταφοράς  
 Κλίση : 0,00000000 ; λ = 24 00' 00" ; κ = 0,9999600  
 Περίμετρος Κύκλου Μεταβολών : -500 000,00 μ  
 Γεωγραφικό Πλάτος Αναφοράς : 00 00' 00"  
 Β. Γ. Βορράς Γεωγραφικός  
 Β. Μ. Βορράς Μαγνητικός  
 Β. Τ. Βορράς Περιστροφικός  
 Σύγκληση Μεταβολών (θ)  
 Μαγνητική Ακρίβεια (Α)  
 οριζ. οριοθέτ. κτύπος

ΘΕΩΡΗΘΗΚΕ  
 ΙΕΡΙΣΣΟΣ  
 ΟΙ ΕΠΙΒΛΕΠΟΝΤΕΣ  
 ΙΕΡΙΣΣΟΣ  
 Ο ΠΡΟΪΣΤΑΜΕΝΟΣ ΔΙΕΥΘΥΝΟΥΣΑΣ ΥΠΗΡΕΣΙΑΣ

ΚΤΗΜΑΤΟΓΡΑΦΗΣΗ ΠΟΛΥΩΔΟΜΗΣ ΠΡΑΞΗΣ ΕΦΑΡΜΟΓΗΣ ΣΤΗΝ Π.Ε. (ΠΕΡΙΟΧΗ ΕΠΕΚΤΑΣΗΣ)  
 ΟΙΚΙΣΜΟΥ ΙΕΡΙΣΣΟΥ, ΤΗΣ Δ.Ε. ΣΤΑΓΙΡΩΝ ΑΚΑΝΘΟΥ, ΤΟΥ ΔΗΜΟΥ ΑΡΙΣΤΟΤΕΛΗ ΣΥΜΦΩΝΑ ΜΕ  
 ΤΟ ΕΓΚΕΚΡΙΜΕΝΟ Γ.Π.Σ. (ΦΕΚ ΑΔΠ 332/2010)

ΔΙΑΝΟΜΗ ΠΙΝΑΚΙΔΩΝ

1	2
3	4
5	6
7	8

Ο ΝΟΜΙΜΟΣ ΕΚΠΡΟΣΩΠΟΣ ΤΗΣ ΟΙΚΟΝΟΜΙΚΗΣ ΕΝΩΣΗΣ

ΜΑΜΟΥΝΗΣ ΔΗΜΗΤΡΙΟΣ  
 ΑΓΡΟΝΟΜΟΣ ΤΟΠΟΓΡΑΦΟΣ ΜΗΧΑΝΙΚΟΣ  
 ΠΡΩΕΔΡΟΣ ΚΑΙ ΔΙΕΥΘΥΝΩΝ ΣΥΜΒΟΥΛΟΣ  
 ΓΙΑ Α.Ε. ΜΕΛΕΤΩΝ

ΚΤΗ	ΑΝΑΔΟΧΟΙ ΜΕΛΕΤΗΣ:	ΓΑΙΑ Α.Ε. ΜΕΛΕΤΩΝ ΓΕΩΑΝΑΛΥΣΗ Α.Ε. ΤΖΗΡΙΝΗΣ ΑΠΟΣΤΟΛΟΣ
	ΚΛΙΜΑΚΑ 1 : 1000	ΠΕΡΙΟΧΗ ΜΕΛΕΤΗΣ: ΔΗΜΟΣ ΑΡΙΣΤΟΤΕΛΗ Δ.Ε. ΣΤΑΓΙΡΩΝ ΑΚΑΝΘΟΥ Δ.Δ. ΙΕΡΙΣΣΟΥ Π.Ε. ΧΑΛΚΙΔΙΚΗΣ
ΗΜΕΡΟΜΗΝΙΑ ΦΕΡΒΡΟΥΑΡΙΟΣ 2025		

4880-447181

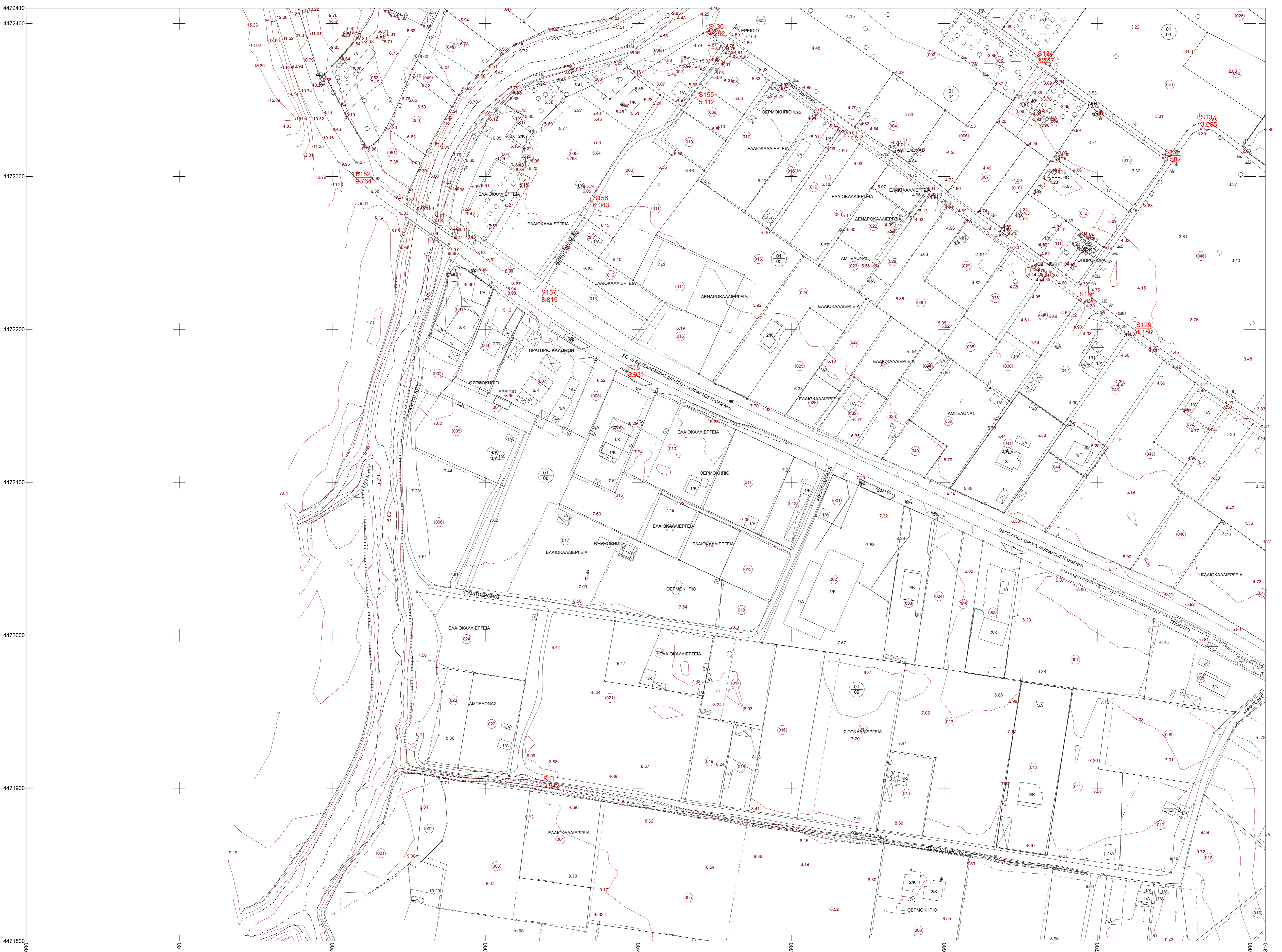

ΔΙΑΓΡΑΜΜΑ ΣΥΝΔΕΣΗΣ ΦΥΛΛΩΝ

4872-447241	4880-447241	4888-447241
4872-447181	4880-447181	4888-447181
4872-447121	4880-447121	4888-447121

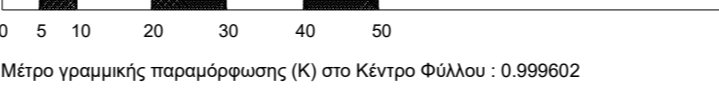

Π.Ε.  
ΧΑΛΚΙΔΙΚΗΣ (49)

ΔΗΜΟΣ ΑΡΙΣΤΟΤΕΛΗ  
Δ.Δ. ΙΕΡΙΣΣΟΥ (020)

ΚΩΔΙΚΟΣ ΣΧΕΔΙΟΥ: 274 30 03 01