

## ΤΟΠΟΓΡΑΦΙΚΟ ΔΙΑΓΡΑΜΜΑ

Θέση Δημοπρασίας για ομπρέλες -ξαπλώστρες και τροχήλατη καντίνα στη θέση "ΔΕΒΕΛΙΚΙ ΓΟΜΑΤΙ", εντός κοινόχρηστης ζώνης αιγιαλού και παραλίας, ΔΗΜΟΥ Αριστοτέλη Π.Ε. Χαλκιδικής

ΚΛΙΜΑΚΑ 1 : 500

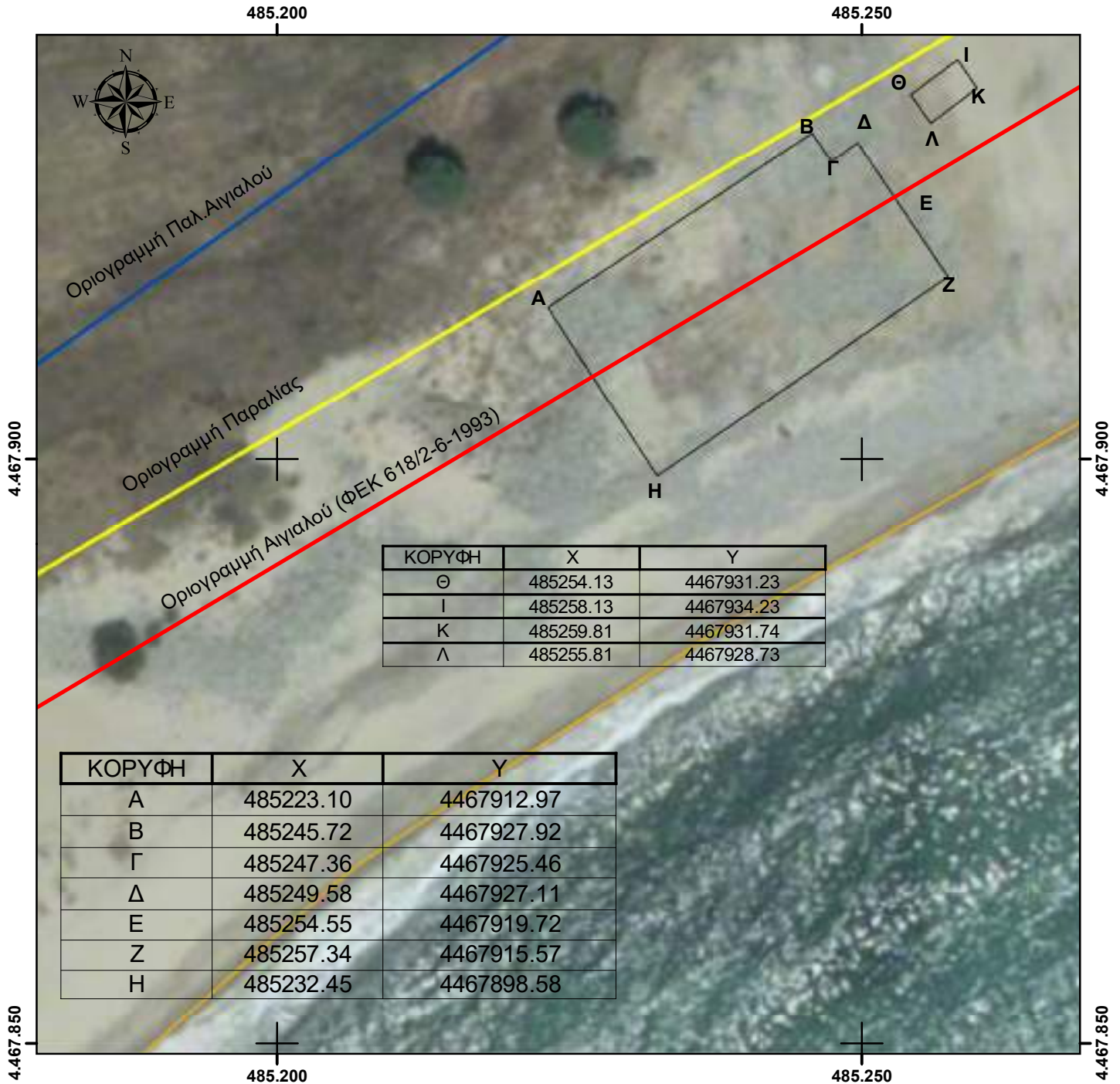

Οι εκτάσεις υπό στοιχεία Α-Β-Γ-Δ-Ε-Ζ-Η-Α εμβαδού 500 τ.μ και Θ-Ι-Κ-Λ-Θ εμβαδού 15 τ.μ. δεν εμπίπτουν σε περιοχή του δικτύου NATURA 2000 ούτε σε καθορισμένο αρχαιολογικό χώρο. Οι οριογραμμές αιγιαλού, παραλίας και παλ.αιγιαλού προήλθαν από την χωρική βάση του ΨΥΔΗΠΕΕΚ

ΣΥΝΤΑΧΘΗΚΕ  
Θεσ/νίκη, 18-6-2024

ΕΛΕΓΧΘΗΚΕ  
Θεσ/νίκη, 18-6-2024

ΘΕΩΡΗΘΗΚΕ  
Θεσ/νίκη, -6-2024

Ο ΜΙΣΘΩΤΗΣ

Δ.Βουτσά  
Αγρ. Τοπ. Μηχ. ΠΕ/Α

Ο Προϊστάμενος  
Γ' Τμ/τος Κ.Υ.Θ.

Ο Προϊστάμενος Δ/σης  
Κ.Υ.Θ.

## ΤΟΠΟΓΡΑΦΙΚΟ ΔΙΑΓΡΑΜΜΑ

θέσης δημοπρασίας για τοποθέτηση ομπρελών και ξαπλωστρών,  
εντός κοινόχρηστης ζώνης αιγιαλού  
στη θέση Χιλιαδού στο Γομάτι του Δήμου Αριστοτέλη, Π.Ε. Χαλκιδικής  
ΚΛΙΜΑΚΑ 1 : 500

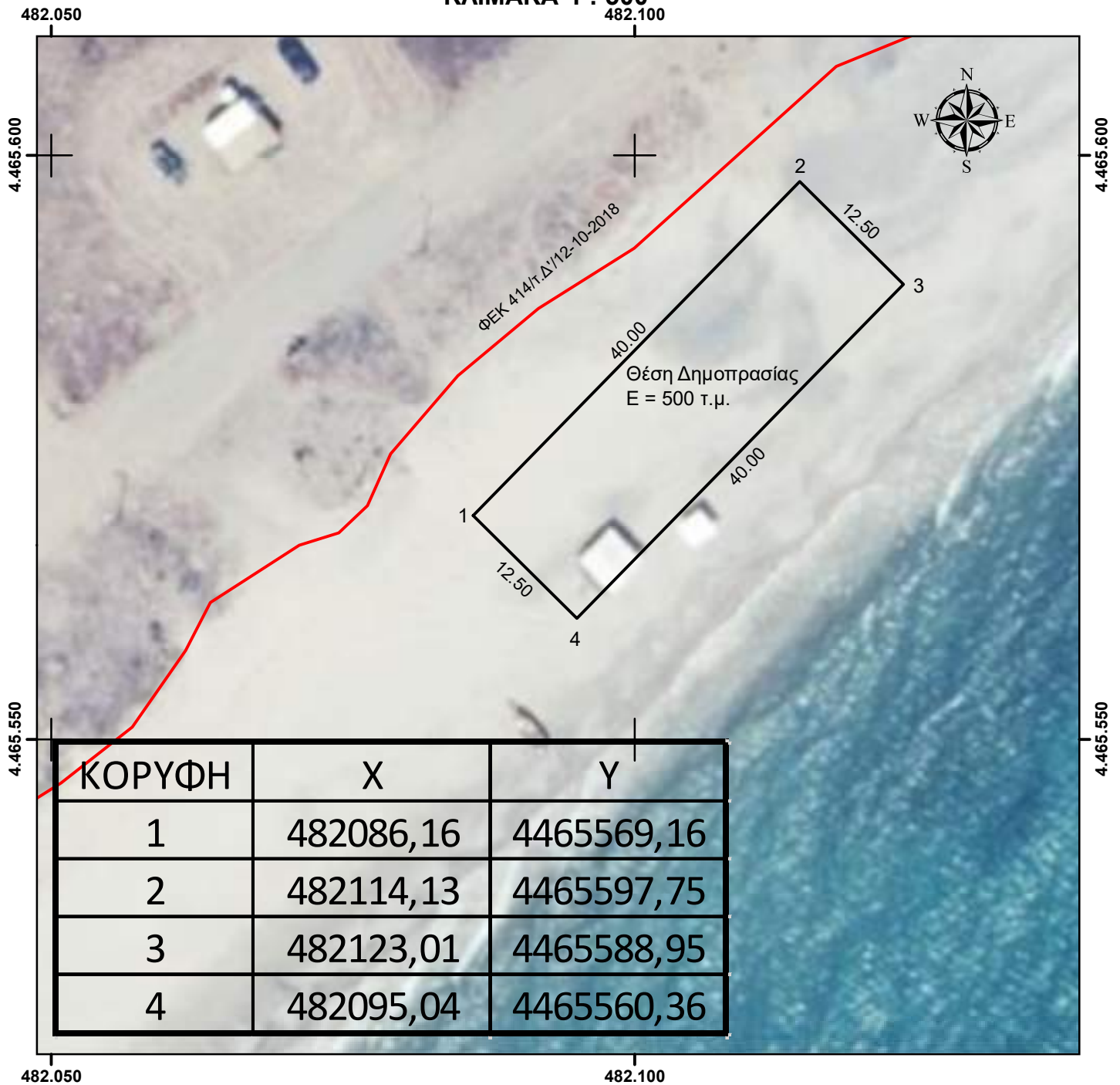

Η έκταση υπό στοιχεία 1-2-3-4-1 εμβαδού 500,00 τ.μ. δεν εμπίπτει σε περιοχή του δικτύου NATURA 2000 ούτε σε καθορισμένο αρχαιολογικό χώρο.

Η οριογραμμή Αιγιαλού έχει ληφθεί από τη χωρική βάση του πληροφοριακού συστήματος του Ψ.Υ.ΔΗ.ΠΕ.Ε.Κ.

ΣΥΝΤΑΧΘΗΚΕ  
Θεσ/νίκη, 18-06-2024

ΕΛΕΓΧΘΗΚΕ  
Θεσ/νίκη, 18-06-2024

ΘΕΩΡΗΘΗΚΕ  
Θεσ/νίκη, 18-06-2024

Ο ΜΙΣΘΩΤΗΣ

Δ. Καράγγιουλη  
Αγρ. Τοπ. Μηχ. ΠΕ/Α

Ο Προϊστάμενος  
Γ' Τμ/τος Κ.Υ.Θ.

Ο Προϊστάμενος Δ/σης  
Κ.Υ.Θ.

## ΤΟΠΟΓΡΑΦΙΚΟ ΔΙΑΓΡΑΜΜΑ

θέσης δημοπρασίας για τοποθέτηση καντίνας,  
εντός κοινόχρηστης ζώνης αιγιαλού  
στη θέση Χιλιαδού στο Γομάτι του Δήμου Αριστοτέλη, Π.Ε. Χαλκιδικής  
ΚΛΙΜΑΚΑ 1 : 500

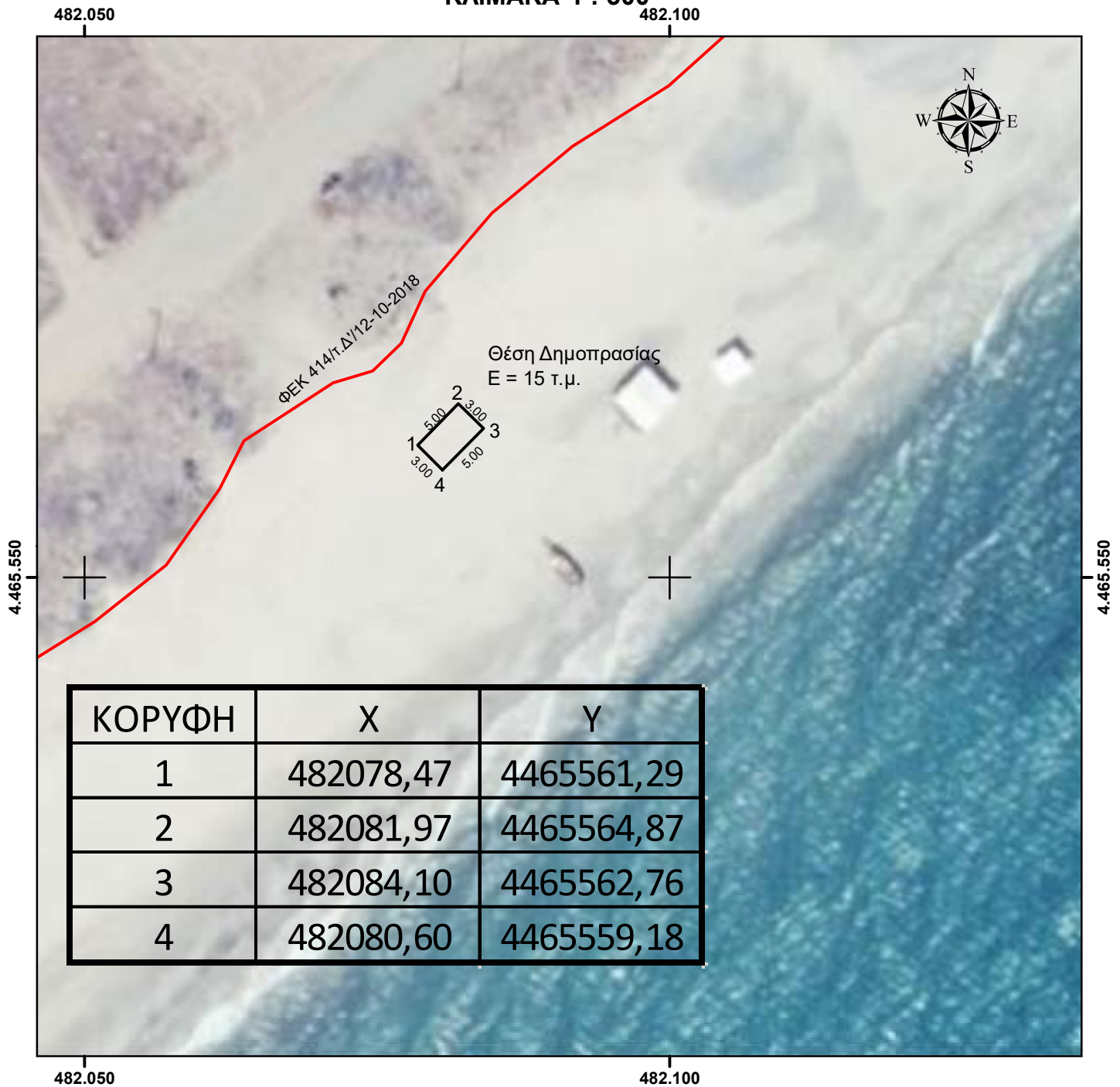

Η έκταση υπό στοιχεία 1-2-3-4-1 εμβαδού 15,00 τ.μ. δεν εμπίπτει σε περιοχή του δικτύου NATURA 2000 ούτε σε καθορισμένο αρχαιολογικό χώρο.

Η οριογραμμή Αιγιαλού έχει ληφθεί από τη χωρική βάση του πληροφοριακού συστήματος του Ψ.Υ.ΔΗ.ΠΕ.Ε.Κ.

ΣΥΝΤΑΧΘΗΚΕ  
Θεσ/νίκη, 18-06-2024

ΕΛΕΓΧΘΗΚΕ  
Θεσ/νίκη, 18-06-2024

ΘΕΩΡΗΘΗΚΕ  
Θεσ/νίκη, 18-06-2024

Ο ΜΙΣΘΩΤΗΣ

Δ. Καράγγιουλη  
Αγρ. Τοπ. Μηχ. ΠΕ/Α

Ο Προϊστάμενος  
Γ' Τμ/τος Κ.Υ.Θ.

Ο Προϊστάμενος Δ/σης  
Κ.Υ.Θ.

## ΤΟΠΟΓΡΑΦΙΚΟ ΔΙΑΓΡΑΜΜΑ

θέσης δημοπρασίας εντός των κοινόχρηστων ζωνών αιγιαλού - παραλίας, στην περιοχή "Βουρβουρού Στρατονίκη" του Δήμου Αριστοτέλη Π.Ε. Χαλκιδικής

ΚΛΙΜΑΚΑ 1 : 500

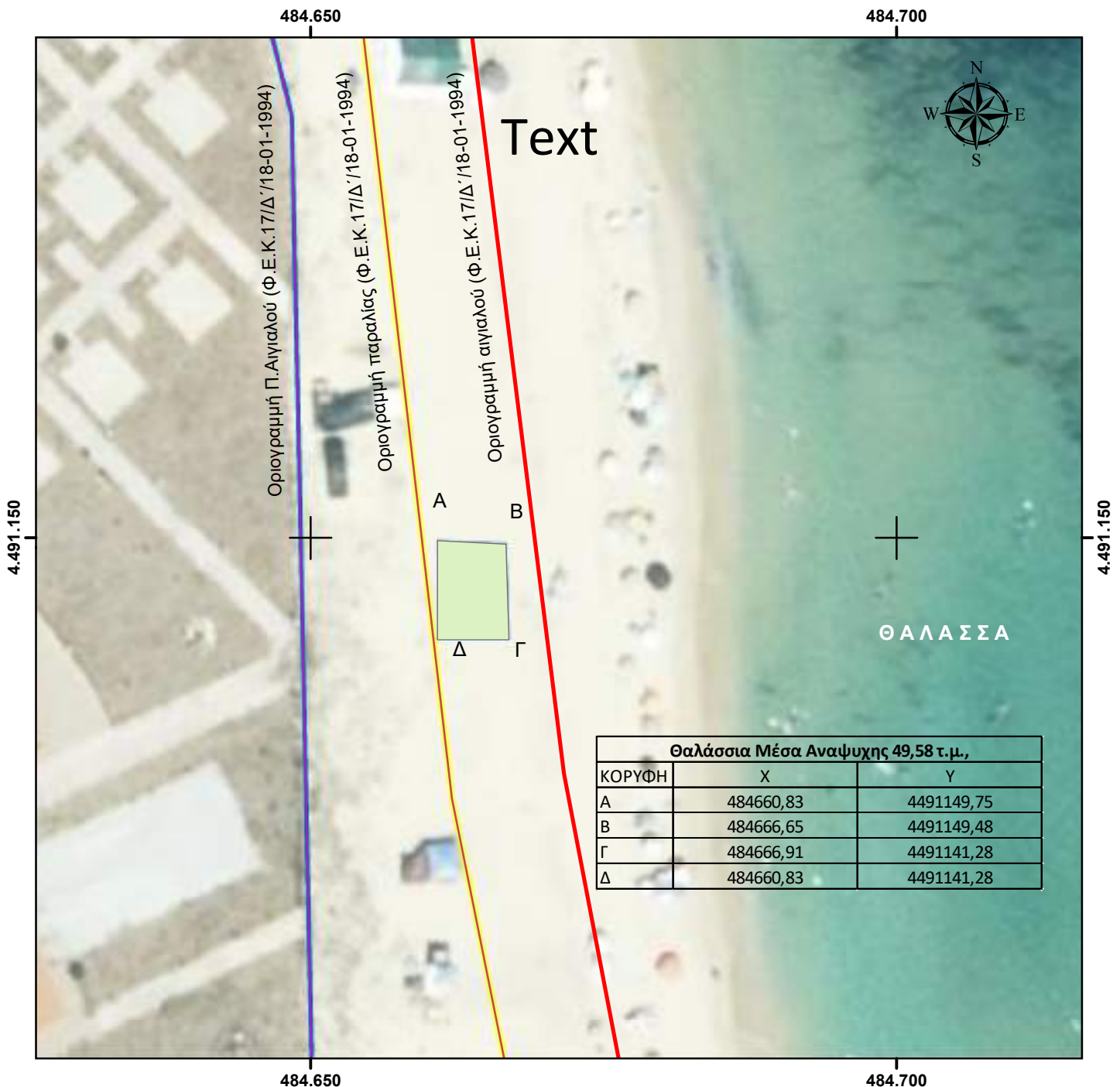

Η έκταση υπό στοιχεία Α-Β-Γ-Δ-Α εμβαδού 49,58 τ.μ., εμπίπτει σε θέση με ενεργή μίσθωση μέχρι 31-12-2025, εμπίπτει σε περιοχή του δικτύου NATURA 2000 και δεν εμπίπτει σε καθορισμένο αρχαιολογικό χώρο.

Οι οριογραμμές αιγιαλού - παραλίας ελήφθησαν από την χωρική βάση του πληροφοριακού συστήματος Ψ.Υ.ΔΗ.ΠΕ.Ε.Κ.

ΣΥΝΤΑΧΘΗΚΕ  
Θεσ/νίκη, 18-06-2024

ΕΛΕΓΧΘΗΚΕ  
Θεσ/νίκη, 18-06-2024

ΘΕΩΡΗΘΗΚΕ  
Θεσ/νίκη, 18-06-2024

Ο ΜΙΣΘΩΤΗΣ

Θ.Βοριαζίδης  
Πολιτικός Μηχανικός ΠΕ

Ο Προϊστάμενος  
Γ' Τμ/τος Κ.Υ.Θ.

Ο Προϊστάμενος Δ/σης  
Κ.Υ.Θ.

Τ Ο Π Ο Γ Ρ Α Φ Ι Κ Ο Δ Ι Α Γ Ρ Α Μ Μ Α  
θέσης δημοπρασίας για θαλάσσια μέσα αναψυχής  
εντός κοινόχρηστης ζώνης αιγιαλού  
στην περιοχή ΤΡΑΝΟ ΛΙΒΑΔΙ Ιερισσού Π.Ε. Χαλκιδικής  
κλίμακα 1:500

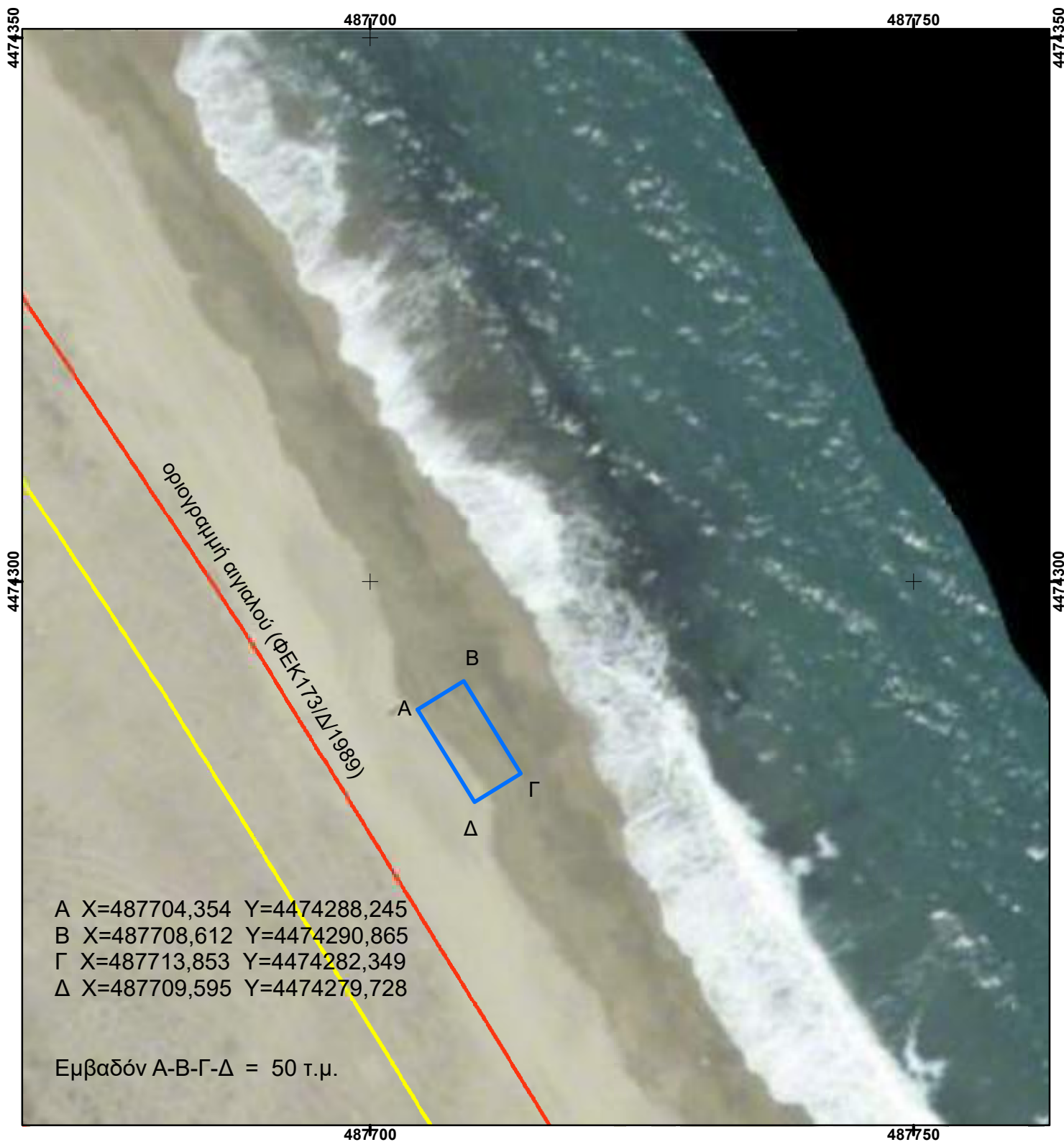

Η έκταση υπό στοιχεία Α-Β-Γ-Δ-Α εμβαδού 50 τ.μ. δεν εμπίπτει σε περιοχή του δικτύου NATURA 2000 ούτε σε καθορισμένο αρχαιολογικό χώρο

ΚΤΗΜΑΤΙΚΗ ΥΠΗΡΕΣΙΑ ΘΕΣΣΑΛΟΝΙΚΗΣ

ΣΥΝΤΑΧΘΗΚΕ  
Θεσ/νίκη, 18-6-2024

ΕΛΕΓΧΘΗΚΕ  
Θεσ/νίκη, - 2024

ΘΕΩΡΗΘΗΚΕ  
Θεσ/νίκη, -2024

ο Μισθωτής  
Θεσ/νίκη, -2024

Θέσης Δημοπρασίας  
για θαλάσσια μέσα αναψυχής, εντός κοινόχρηστης ζώνης αιγιαλού,  
στην Δ.Κ. Ιερισσού - ΔΗΜΟΥ Αριστοτέλη Π.Ε. Χαλκιδικής

ΚΛΙΜΑΚΑ 1 : 500

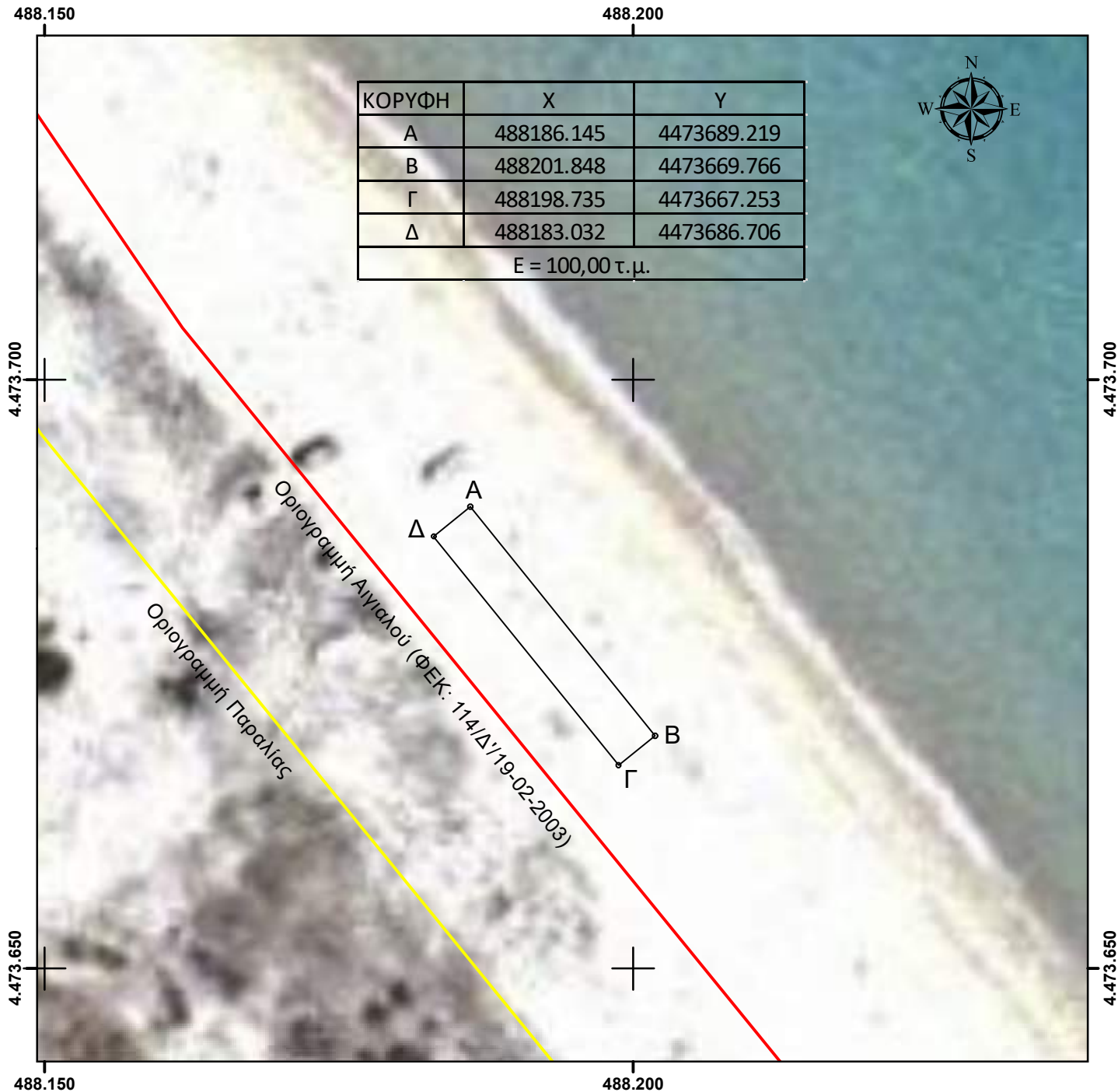

Η έκταση υπό στοιχεία Α-Β-Γ-Δ-Α, εμβαδού 100,00 τ.μ.,  
δεν εμπίπτει σε περιοχή του δικτύου NATURA 2000, ούτε σε καθορισμένο αρχαιολογικό χώρο.

ΣΥΝΤΑΧΘΗΚΕ  
Θεσ/νίκη, 18-6-2024

ΕΛΕΓΧΘΗΚΕ  
Θεσ/νίκη, 18-6-2024

ΘΕΩΡΗΘΗΚΕ  
Θεσ/νίκη, -6-2024

Ο ΜΙΣΘΩΤΗΣ

Α.Λεγοντής  
Πολ. Μηχ. ΠΕ/Α

Ο Προϊστάμενος  
Γ' Τμ/τος Κ.Υ.Θ.

Ο Προϊστάμενος Δ/σης  
Κ.Υ.Θ.

## ΤΟΠΟΓΡΑΦΙΚΟ ΔΙΑΓΡΑΜΜΑ

Θέση Δημοπρασίας για θαλάσσια μέσα αναψυχής  
στη θέση "Δρένια", εντός κοινόχρηστης ζώνης αιγιαλού,  
ΔΗΜΟΥ Αριστοτέλη Π.Ε. Χαλκιδικής

ΚΛΙΜΑΚΑ 1 : 500

496.150



Η έκταση υπό στοιχεία Α-Β-Γ-Δ-Α εμβαδού 88 τ.μ δεν εμπίπτει σε περιοχή του δικτύου NATURA 2000 ούτε σε καθορισμένο αρχαιολογικό χώρο.

Οι οριογραμμές αιγιαλού προήλθαν απο την χωρική βάση του ΨΥΔΗΠΕΕΚ

ΣΥΝΤΑΧΘΗΚΕ  
Θεσ/νίκη, 18-6-2024

ΕΛΕΓΧΘΗΚΕ  
Θεσ/νίκη, 18-6-2024

ΘΕΩΡΗΘΗΚΕ  
Θεσ/νίκη, -6-2024

Ο ΜΙΣΘΩΤΗΣ

Δ.Βουτσά  
Αγρ. Τοπ. Μηχ. ΠΕ/Α

Ο Προϊστάμενος  
Γ' Τμ/τος Κ.Υ.Θ.

Ο Προϊστάμενος Δ/σης  
Κ.Υ.Θ.